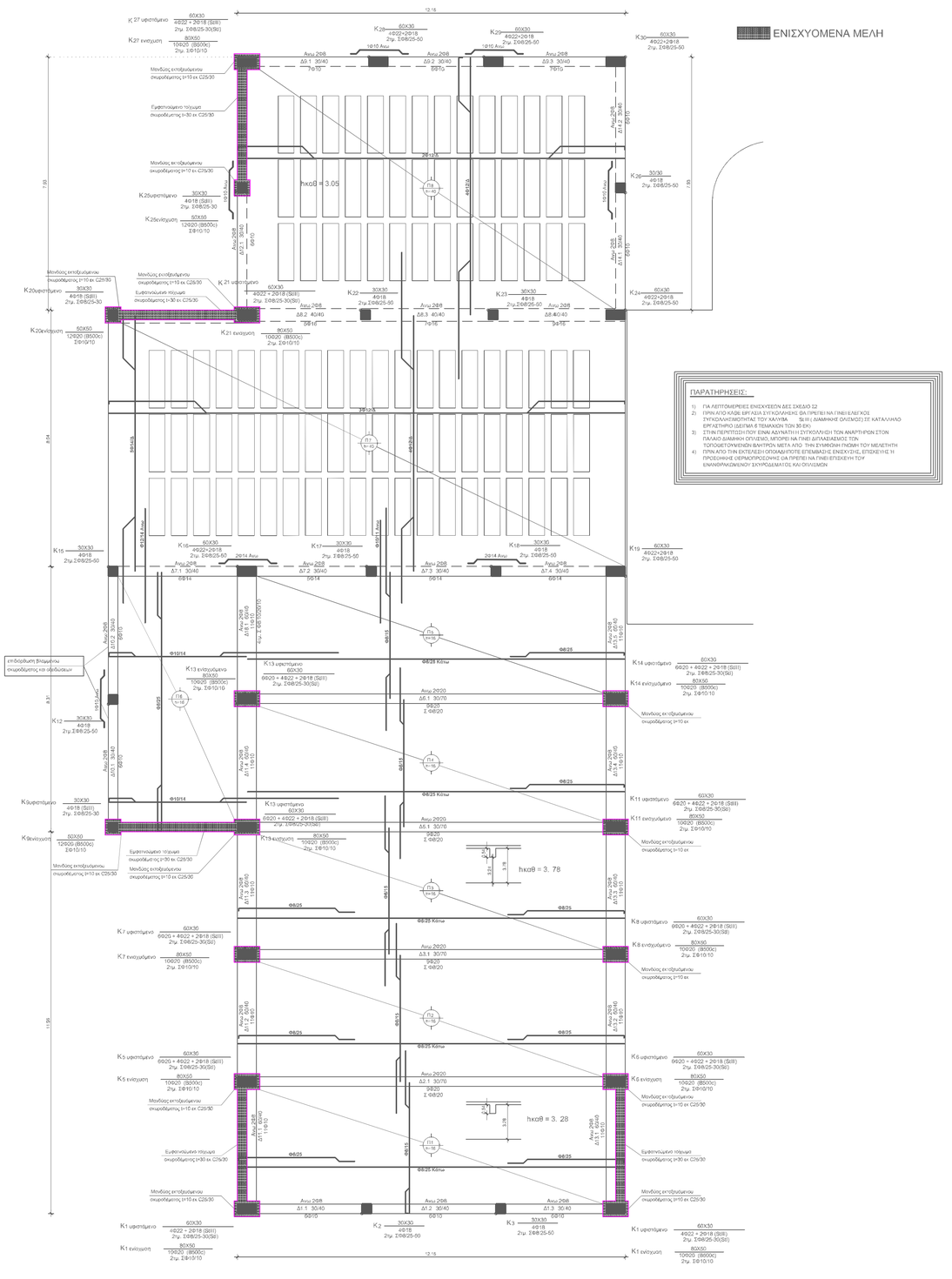

ΞΥΛΟΤΥΠΟΣ ΟΡΟΦΗΣ ΙΣΟΓΕΙΟΥ
ΚΛΙΜΑΚΑ 1:50

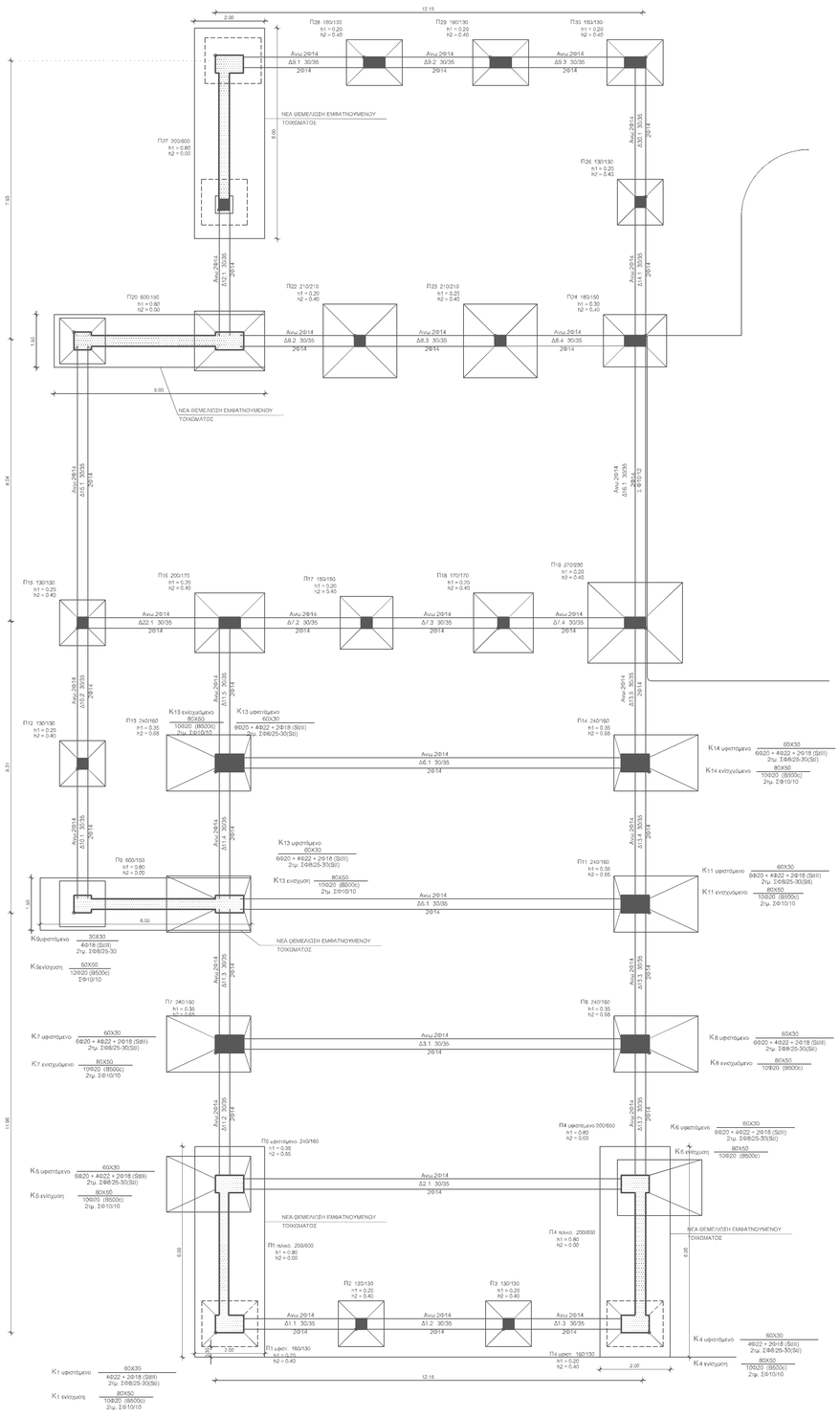

ΞΥΛΟΤΥΠΟΣ ΘΕΜΕΛΙΩΣΗΣ
ΚΛΙΜΑΚΑ 1:50

ΙΔΙΟΚΤΗΤΗΣ:	ΔΗΜΟΣ ΠΛΑΤΑΝΙΑ
ΕΡΓΟ:	ΜΕΛΕΤΗ ΣΤΑΤΙΚΗΣ ΕΠΑΡΚΕΙΑΣ ΣΧΟΛΙΚΟΥ ΚΤΙΡΙΟΥ ΓΥΜΝΑΣΙΟΥ-ΛΥΚΕΙΟΥ ΚΟΛΥΜΒΑΡΙΟΥ
ΘΕΣΗ:	ΚΟΛΥΜΒΑΡΙ - ΔΗΜΟΣ ΠΛΑΤΑΝΙΑ
ΜΕΛΕΤΗΤΗΣ:	ΓΙΑΝΝΟΥΔΑΚΗΣ ΓΕΩΡΓΙΟΣ, ΠΟΛΙΤΙΚΟΣ ΜΗΧΑΝΙΚΟΣ
ΘΕΜΑ ΣΧΕΔΙΟΥ: ΞΥΛΟΤΥΠΟΣ ΘΕΜΕΛΙΩΣΗΣ ΚΑΙ ΟΡΟΦΗΣ ΙΣΟΓΕΙΟΥ - ΔΥΤΙΚΟ ΚΤΙΡΙΟ	ΑΡ. ΣΧΕΔΙΟΥ: Σ-1
ΘΕΩΡΗΣΕΙΣ:	
ΚΛΙΜΑΚΑ: 1 50,20,10 ΜΑΡΤΙΟΣ 2015	ΥΠΟΓΡΑΦΗ - ΣΦΡΑΓΙΔΑ:

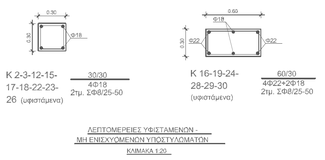

ΛΕΠΤΟΜΕΡΕΙΕΣ ΥΦΙΣΤΑΜΕΝΩΝ - ΜΗ ΕΝΙΣΧΥΟΜΕΝΩΝ ΥΠΟΣΤΥΛΩΜΑΤΩΝ
ΚΛΙΜΑΚΑ 1:20

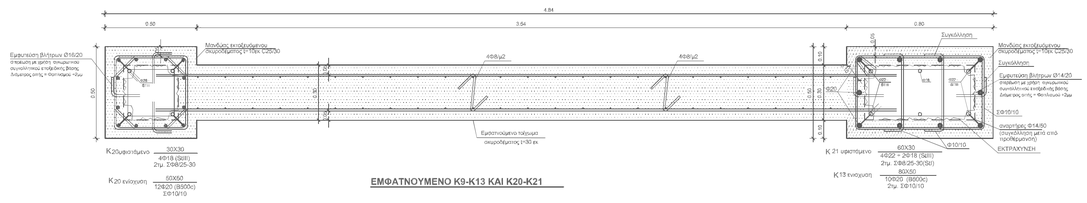

ΕΜΦΑΤΝΟΥΜΕΝΟ Κ9-Κ13 ΚΑΙ Κ20-Κ21

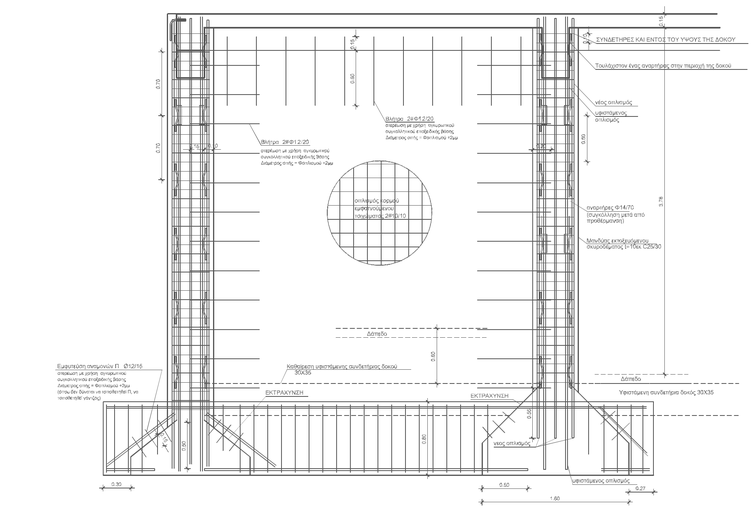

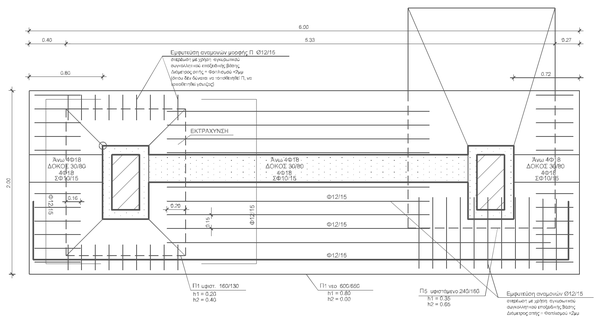

ΟΨΗ-ΤΟΜΗ ΕΜΦΑΤΝΟΥΜΕΝΟΥ ΤΟΙΧΩΜΑΤΟΣ ΚΑΙ ΕΝΙΣΧΥΣΗ ΘΕΜΕΛΙΩΣΗΣ
ΚΛΙΜΑΚΑ 1:20

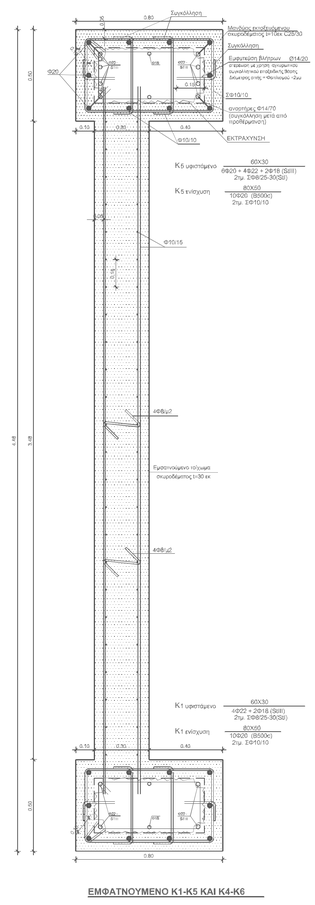

ΕΜΦΑΤΝΟΥΜΕΝΟ Κ1-Κ5 ΚΑΙ Κ4-Κ6

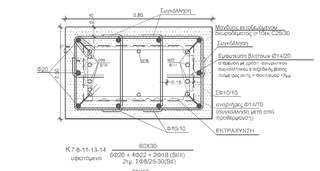

ΕΝΙΣΧΥΟΜΕΝΑ Κ7-8-11-13-14

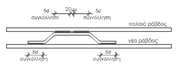

ΛΕΠΤΟΜΕΡΕΙΑ ΑΝΑΡΤΗΡΑ

ΠΑΡΑΤΗΡΗΣΗ

1) ΣΤΗΝ ΠΕΡΙΤΤΩΣΗ ΠΟΥ ΕΙΝΑΙ ΑΔΥΝΑΤΗ Η ΣΥΓΚΟΛΛΗΣΗ ΤΩΝ ΑΝΑΡΤΗΡΩΝ ΣΤΟΝ ΠΑΛΑΙΟ ΔΙΑΜΗΚΗ ΟΠΛΙΣΜΟ, ΜΠΟΡΕΙ ΝΑ ΓΙΝΕΙ ΔΙΠΛΑΣΙΑΣΜΟΣ ΤΩΝ ΤΟΠΟΘΕΤΟΥΜΕΝΩΝ ΒΛΗΤΡΩΝ ΜΕΤΑ ΑΠΟ ΤΗΝ ΣΥΜΦΩΝΗ ΓΝΩΜΗ ΤΟΥ ΜΕΛΕΤΗΤΗ

ΕΝΙΣΧΥΟΜΕΝΑ ΜΕΛΗ

ΠΑΡΑΤΗΡΗΣΕΙΣ:

1) ΓΙΑ ΛΕΠΤΟΜΕΡΕΙΕΣ ΕΝΙΣΧΥΣΕΩΝ ΔΕΣ ΣΧΕΔΙΟ Σ2
2) ΠΡΙΝ ΑΠΟ ΚΑΘΕ ΕΡΓΑΣΙΑ ΣΥΓΚΟΛΛΗΣΗΣ ΘΑ ΠΡΕΠΕΙ ΝΑ ΓΙΝΕΙ ΕΛΕΓΧΟΣ ΣΥΓΚΟΛΛΗΣΙΜΟΤΗΤΑΣ ΤΟΥ ΧΑΛΥΒΑ SEIII (ΔΙΑΜΗΚΗΣ ΟΛΙΣΜΟΣ) ΣΕ ΚΑΤΑΛΛΗΛΟ ΕΡΓΑΣΤΗΡΙΟ (ΔΕΙΓΜΑ 6 ΤΕΜΑΧΙΩΝ ΤΩΝ 30 ΕΚ)
3) ΣΤΗΝ ΠΕΡΙΤΤΩΣΗ ΠΟΥ ΕΙΝΑΙ ΑΔΥΝΑΤΗ Η ΣΥΓΚΟΛΛΗΣΗ ΤΩΝ ΑΝΑΡΤΗΡΩΝ ΣΤΟΝ ΠΑΛΑΙΟ ΔΙΑΜΗΚΗ ΟΠΛΙΣΜΟ, ΜΠΟΡΕΙ ΝΑ ΓΙΝΕΙ ΔΙΠΛΑΣΙΑΣΜΟΣ ΤΩΝ ΤΟΠΟΘΕΤΟΥΜΕΝΩΝ ΒΛΗΤΡΩΝ ΜΕΤΑ ΑΠΟ ΤΗΝ ΣΥΜΦΩΝΗ ΓΝΩΜΗ ΤΟΥ ΜΕΛΕΤΗΤΗ
4) ΠΡΙΝ ΑΠΟ ΤΗΝ ΕΚΤΕΛΕΣΗ ΟΠΟΙΑΔΗΠΟΤΕ ΕΠΕΜΒΑΣΗΣ ΕΝΙΣΧΥΣΗΣ, ΕΠΙΣΚΕΥΗΣ Η ΠΡΟΣΘΗΚΗΣ ΘΕΡΜΟΠΡΟΣΟΨΗΣ ΘΑ ΠΡΕΠΕΙ ΝΑ ΓΙΝΕΙ ΕΠΙΣΚΕΥΗ ΤΟΥ ΕΝΑΝΘΡΑΚΩΜΕΝΟΥ ΣΚΥΡΟΔΕΜΑΤΟΣ ΚΑΙ ΟΠΛΙΣΜΩΝ

ΛΕΠΤΟΜΕΡΕΙΕΣ ΥΠΟΣΤΥΛΩΜΑΤΩΝ
ΚΛΙΜΑΚΑ 1:10

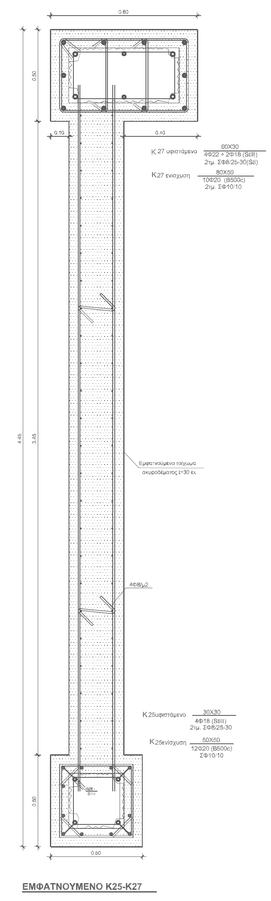

ΕΜΦΑΤΝΟΥΜΕΝΟ Κ25-Κ27

ΙΔΙΟΚΤΗΤΗΣ:	ΔΗΜΟΣ ΠΛΑΤΑΝΙΑ
ΕΡΓΟ:	ΜΕΛΕΤΗ ΣΤΑΤΙΚΗΣ ΕΠΑΡΚΕΙΑΣ ΣΧΟΛΙΚΟΥ ΚΤΙΡΙΟΥ ΓΥΜΝΑΣΙΟΥ-ΛΥΚΕΙΟΥ ΚΟΛΥΜΒΑΡΙΟΥ
ΘΕΣΗ:	ΚΟΛΥΜΒΑΡΙ - ΔΗΜΟΣ ΠΛΑΤΑΝΙΑ
ΜΕΛΕΤΗΤΗΣ:	
ΘΕΜΑ ΣΧΕΔΙΟΥ: Λεπτομέρειες	ΑΡ. ΣΧΕΔΙΟΥ: Σ-2
ΘΕΩΡΗΣΕΙΣ:	
ΚΛΙΜΑΚΑ: 1 50,20,10 ΜΑΡΤΙΟΣ 2015	ΥΠΟΓΡΑΦΗ - ΣΦΡΑΓΙΔΑ: